

令和5年度 5月 ペんぎんだより

森の葉保育園
子育て支援センターぺんぎん
流山市上新宿芝山 111-8
支援センター直通
TEL: 04-7152-8966

開放日 火曜日・水曜日・木曜日
開放時間 9:00 ~ 14:30

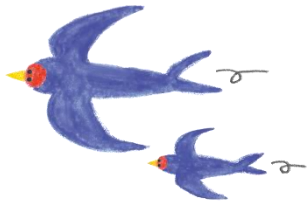

心地良い風が吹き新緑のまぶしい季節になりました。
春の自然に触れ元気いっぱい遊びましょう！

今月の予定

5月の予約は4月20日(木)から開始します

月	火	水	木	金
	2日/フロア開放 ① 9:00~10:15 ② 10:45~12:00			
	9日/赤ちゃんあつまれ! ※3ヶ月~7ヶ月 ① 9:30~10:30 ② 11:00~12:00	10日/手形でちょうちょ フレーム制作 ① 9:30~10:30 ② 11:00~12:00	11日/手形でちょうちょ フレーム制作 ① 9:30~10:30 ② 11:00~12:00	
	16日/赤ちゃんあつまれ! ※8ヶ月~1歳誕生日まで ① 9:30~10:30 ② 11:00~12:00	17日/フロア開放・誕生会 ① 9:00~10:15 ② 10:45~12:00	18日/身体測定※1歳以上 ① 9:30~10:30 ② 11:00~12:00	
	23日/フロア開放 ① 9:30~10:30 ② 11:00~12:00	24日/フロア開放 9:00~10:15 森の葉パークで遊ぼう! 11:00~12:00	25日/ぺんぎんおはなしタイム ① 9:30~10:30 ② 11:00~12:00	
	30日/フロア開放 9:00~10:15 森の葉パークで遊ぼう! 11:00~12:00	31日/身体測定※1歳以上 ① 9:30~10:30 ② 11:00~12:00	※午後は常時フロア開放 (要予約) 13:00~14:00	

赤ちゃんあつまれ!

9日(火)・16日(火)
身長体重の測定をし、写真撮影をして
アルバムにしてお渡します。
要予約各回 8組



手形でちょうちょフレーム

10日(水)・11日(木)
親子の手形を重ねてちょうちょの羽にしましょう。
周りをお花で飾って壁掛けにしましょう!
要予約各回 5組



身体測定

18日(木)・31日(水)
身長体重の測定をしやすく
記録表をお渡します。
要予約各回 8組

フロア開放

2日(火)・17日(水)お誕生会
23日(水)・24日(水)・30日(火)
お部屋で自由に遊べます。
予約各回 8組

誕生会 17日(水)

5月生まれのお子さんの誕生会を
行います。誕生月でないお子さん
も参加できます。皆でお祝いしま
しょう!!

森の葉パークで遊ぼう!

24日(水)30日(火)
要予約
10:50 ペんぎん前駐車場集合
前日や当日の天候により
中止の場合はホームページでお知らせします。

・園庭のとなりの自然いっぱいの広場
で元気いっぱい遊びましょう。
汚れても良い服、はきなれた靴で
お越してください。

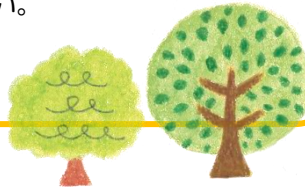

ぺんぎんおはなしタイム

25日(木)
職員によるおはなし会です。
内容は当日のお楽しみ♡
赤ちゃんから参加できます
要予約各回 8組



《お知らせ》

- ・誕生月のお子さんは、バースデーカードを作りプ
レゼントします。(誕生会以外でも来室の際に職員
にお声掛け下さい。)
 - ・各回の入れ替え時間に換気消毒を行います。
 - ・6月よりフロア開放が人数制限なしで
利用できます。
- ◎育児相談(来室、電話)は、随時受付します。



《来室に際してのお願い》

- ※フロア内では、感染予防対策にご協力下さい。
- ※自宅で検温してからお越しください。
- ※風邪症状がある方は、入室を御遠慮ください。
- ※同居家族に風邪症状、または、学級閉鎖中の方
がいる場合は、ご利用をお控えください。
- ※マスクついて、個人的な選択を尊重し、着用は
個人の判断に委ねる事を基本とします。ただし、
コロナウイルス等の感染症が流行した場合は、マ
スク着用のご協力をお願い致します。